

Afstellen motortype Altus RTS

Monteer eerst de stekker aan het snoer

Het snoer heeft een bruine, blauwe en een groen/gele kabel. U moet hiervoor een stekker met randaarde klemmen hebben (is bijgeleverd).

- De aansluitklemmen voor de groen/gele aardedraad zit in het midden van het inwendige van de stekker.
- Verwijder ongeveer 4 cm van de mantel van het snoer en maak daarna een deel van de mantel van de aders vrij.
- Draai de ontmantelde uiteinden van de aders op (twisten). Let op dat ze niet te lang zijn; er mag geen blote kern uit de stekker busjes steken.
- Voer de kabels eerst onder de trekontlasting door en draai deze goed vast. Breng de 2 stekkerdelen op elkaar aan, let er op dat de aders goed in de stekker zitten en zet de helften goed op elkaar vast.

1 Stop de stekker in het stopcontact en maak verbinding met de (afstands)bediening

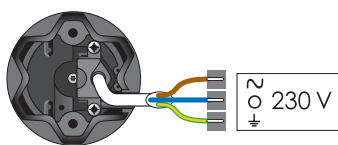

Slechts 1 motor tegelijk aan de netspanning (230 V)



Tegelijk



Korte beweging

2 Controleer de draairichting



ok → 4



Niet ok → 3

3 Wijzig de draairichting, indien nodig



2 sec.



Korte beweging → 4

4 Zet het zonnescerm of rolluik op de hoogste positie



Afstellen motortype Altus RTS

5 Afstellen van de bovenste eindpositie



Tegelijk



Zonnescherf of rolluik
gaat omlaag



Stop op onderpunt

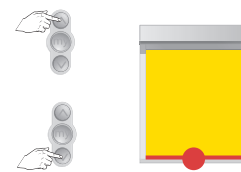

Regel bij, indien nodig

6 Afstellen van de onderste eindpositie



Tegelijk



Motor stopt zelf → ok

7 Bevestig de bovenste en onderste eindposities



2 sec.



Korte beweging

8 Aanmelden van een (afstands)bediening (niet standaard bijgeleverd)

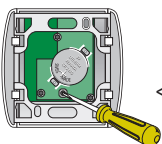

of

< 1 sec.

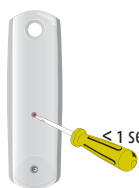

< 1 sec.



Korte beweging → ok

Controleer de bovenste en
onderste eindposities

Aanpassen onderste en bovenste eindpositie bij Altus RTS

Uitgangspunt: de (afstands)bediening is al aangemeld op de motor

Aanpassen onderste eindpositie



Stuur het zonnescherm of rolluik naar onderste eindpositie



5 sec.

Tegelijk



Korte beweging



Kies nieuwe onderste eindpositie

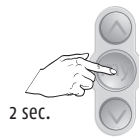

2 sec.

Bevestig onderpunt



Korte beweging → ok

Aanpassen bovenste eindpositie



Stuur het zonnescherm of rolluik omhoog



5 sec.

Tegelijk



Korte beweging



Kies nieuwe bovenste eindpositie

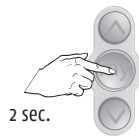

2 sec.

Korte beweging → ok

Werken met de tussenpositie (My-positie)

1 Instellen van een tussenpositie



Stuur het zonnescherm of rolluik omlaag



Stop op gewenste positie

5 sec.



Korte beweging → ok

2 Werking tussenpositie



of



Kort



Stopt op tussenpositie

3 Wissen van een tussenpositie



of



Stuur het zonnescherm of rolluik naar de tussenpositie



5 sec.



Korte beweging → ok

Motortype Altus RTS resetten

1 Dubbele spanningsonderbreking

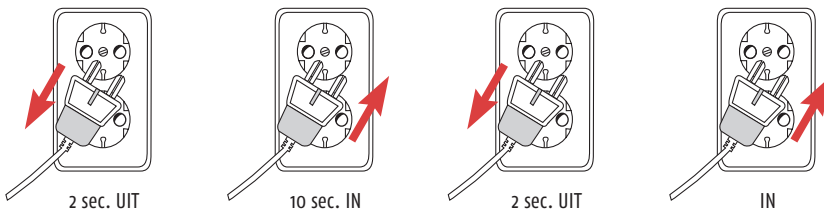

Reactie van het zonnescherf of rolluik als deze in de bovenste of onderste eindpositie staat



Korte beweging

Reactie van het zonnescherf of rolluik als deze **NIET** in de bovenste of onderste eindpositie staat

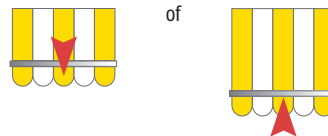

5 sec. beweging omhoog of omlaag

2 Neem de (afstands)bediening (niet standaard bijgeleverd!)



Achterkant draadloze schakelaar

of

Achterkant afstandsbediening

Korte beweging

Na 5 sec.
nogmaals een korte beweging

Korte beweging → ok

Indrukken en 10 sec. vasthouden

3 Controle

Neem de net gebruikte (afstands)bediening

